



Superintendencia de Bancos
Guatemala, C. A.

Sesión 7: Mesa Redonda

Tendencias en la regulación: Cambios recientes en la regulación y supervisión en Iberoamérica



Superintendencia de Bancos
Guatemala, C. A.

Ecosistema Asegurador de Guatemala





Estructura del Sistema Asegurador

Superintendencia de Bancos
Guatemala, C. A.

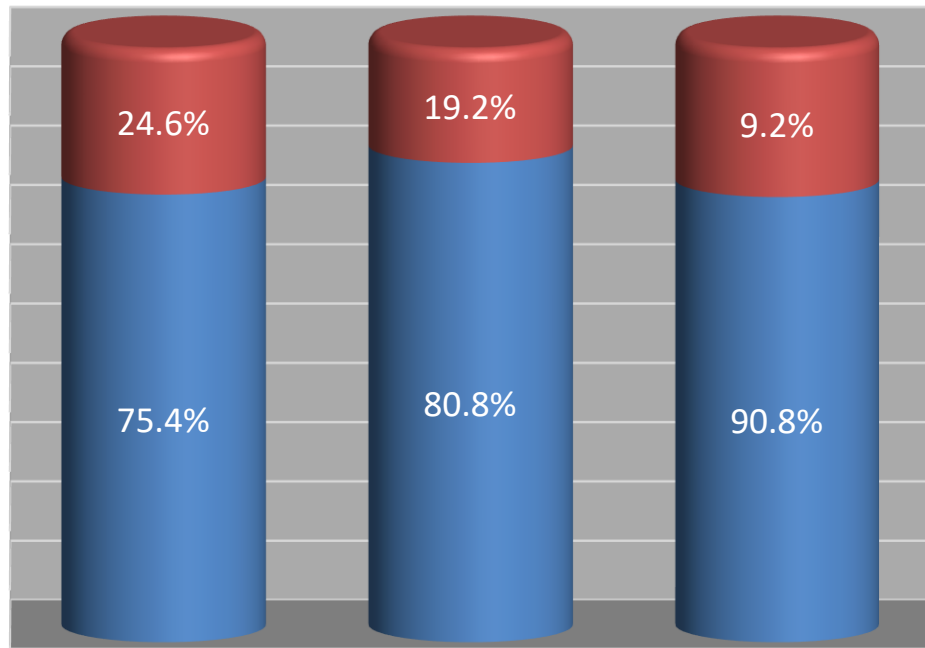

PRIMA NETA A
DIC. 2023

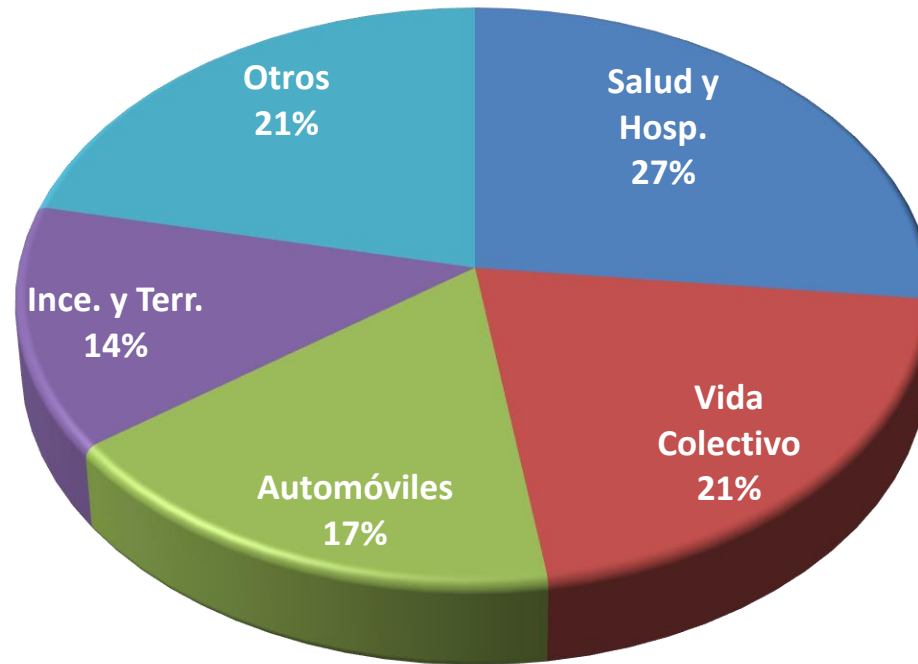

PENETRACIÓN
DEL SEGURO



Prima Neta

Activos Netos

Capital

■ Nacional

■ Extranjero



Regulación y Supervisión Basada en Riesgos



Gráfica 3.2-a
América Latina: resumen del índice de proximidad a una regulación basada en riesgos (I-RBR)

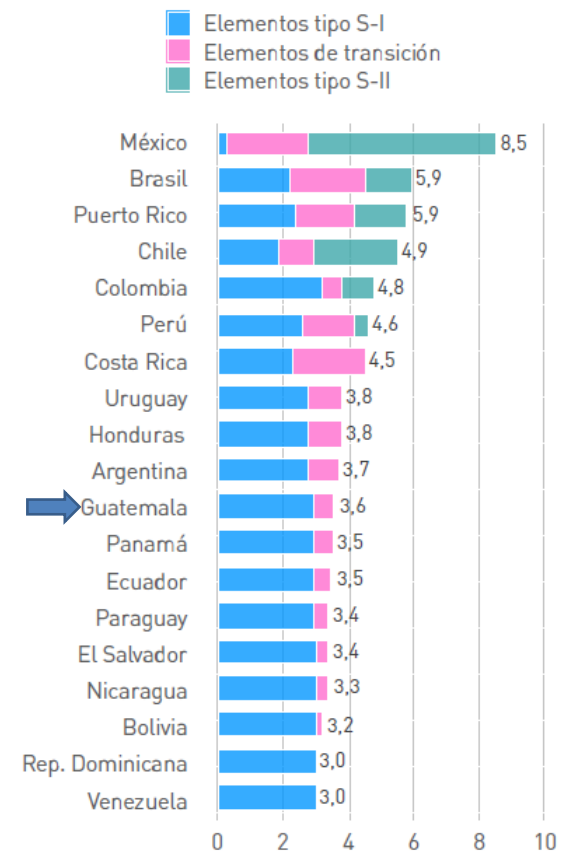



Superintendencia de Bancos
Guatemala, C. A.

Última Normativa

Actualización de Instrucciones para la Divulgación de Información por parte de las Aseguradoras y Reaseguradoras

OCTUBRE 2023

Inicia vigencia Reglamento para la Administración Integral de Riesgos de Aseguradoras y Reaseguradoras

MARZO 2023

AGOSTO 2023

Inicia vigencia Reglamento del Seguro Colectivo

ENERO 2020

Inicia vigencia Reglamento de Gobierno Corporativo para Aseguradoras y Reaseguradoras



Normativa a Corto Plazo

01

Reglamento para la
Comercialización Masiva
de Seguros



02

Reglamento para el
Registro de Intermediarios
de Seguros



03

Procedimientos para el
Registro de Planes de Seguros



Superintendencia de Bancos
Guatemala, C. A.

Normativa a Largo Plazo

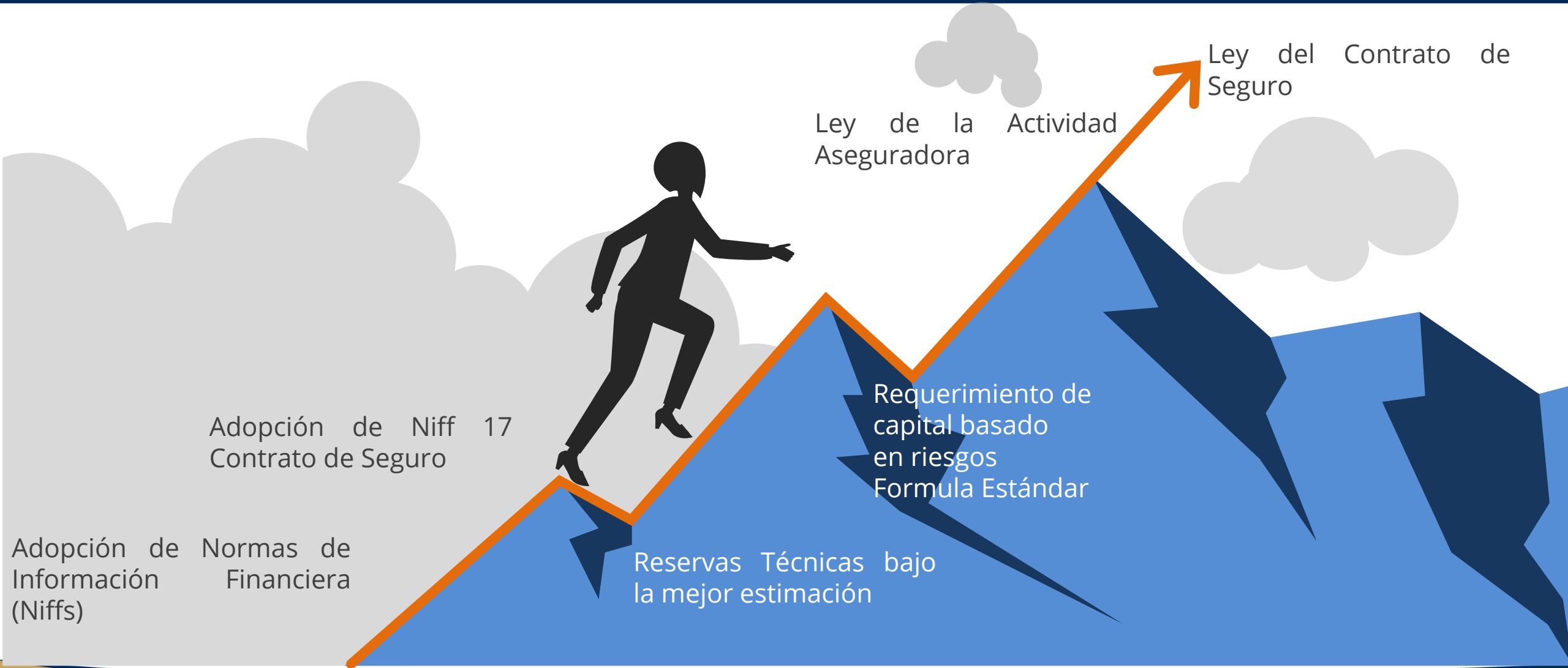







Superintendencia de Bancos
Guatemala, C. A.

Antigua Guatemala





Superintendencia de Bancos Guatemala, C. A.

 SIB Guatemala  @sib_guatemala  SuperBancosGuatemala  sib_guatemala
 Superintendencia de Bancos (SIB)  @sib_guatemala  sib_guatemala