

Desarrollo sostenible y el rol del seguro:

---

La experiencia costarricense

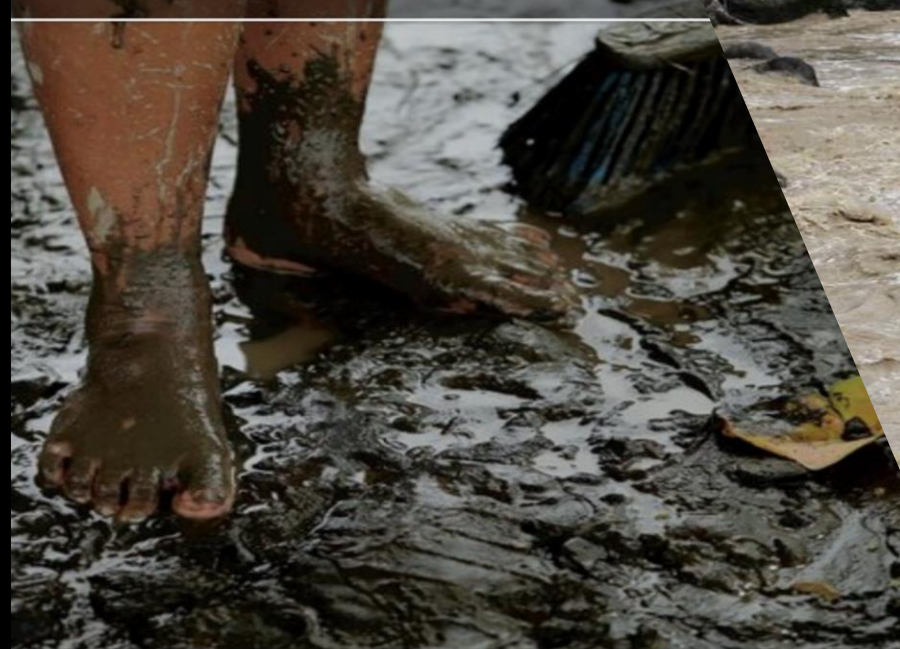





# INSTITUCIONALIDAD Y POLÍTICA PÚBLICA



## Compromisos para el sector de seguros

- Al 2025, guía de aseguramiento para las entidades públicas.
- Al 2026, 40% de las aseguradoras con RRCC en su infraestructura de gobierno y gestión de riesgos.
- Al 2030, productos financieros que apoyen la descarbonización, la transición energética, la adaptación y mitigación.

# PAPEL DEL SUPERVISOR

---

## Mandato:

- **Supervisión micro** (solventía individual) y **macroprudencial** (estabilidad del sistema).
- Velar por la protección de los derechos de los asegurados (**conducta de negocio**).
- **Desarrollo de mercado:** promover el cierre de la brecha de protección.

- Concientización
- Formación
- Liderazgo
- Regulación

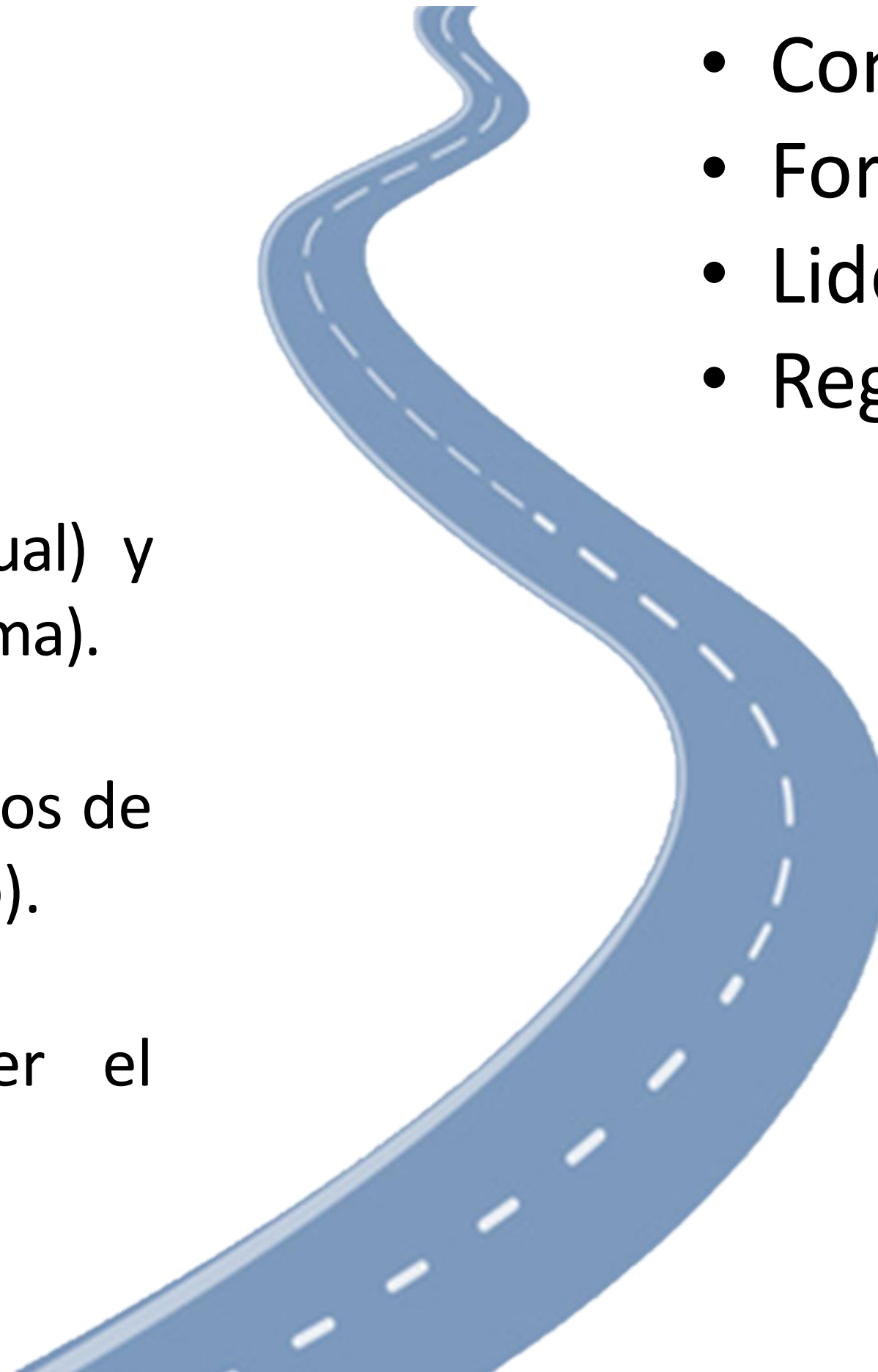

# CAMINO RECORRIDO



Adhesión a los Principios de la Sostenibilidad de los Seguros

Mesas de diálogo de cambio climático del sector financiero



Protocolo Sectorial de Conducta Empresarial Responsable en el Sector Financiero de Seguros en Costa Rica y Panamá

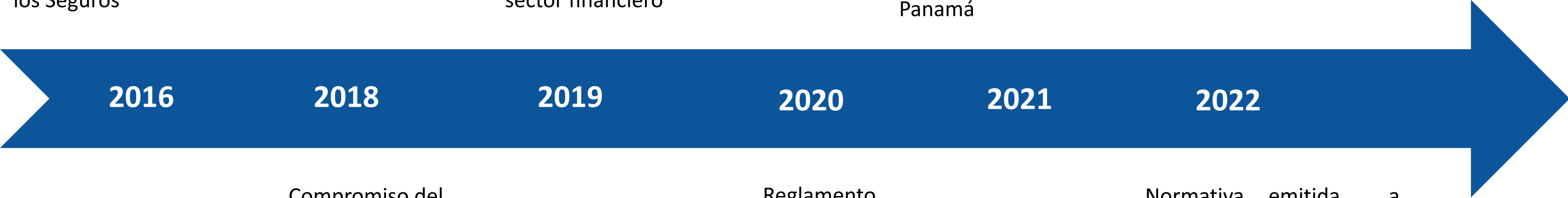

2016

2018

2019

2020

2021

2022

Compromiso del sector seguros con el seguro sostenible



Reglamento Inclusión y Acceso al Seguro

Normativa emitida a partir de Ley de Bonos Temáticos (Ley N° 10051) y finalización en el **3iii Lab.**

# EL CAMINO QUE RECORREMOS...

## Taxonomía de finanzas sostenibles para el sector financiero

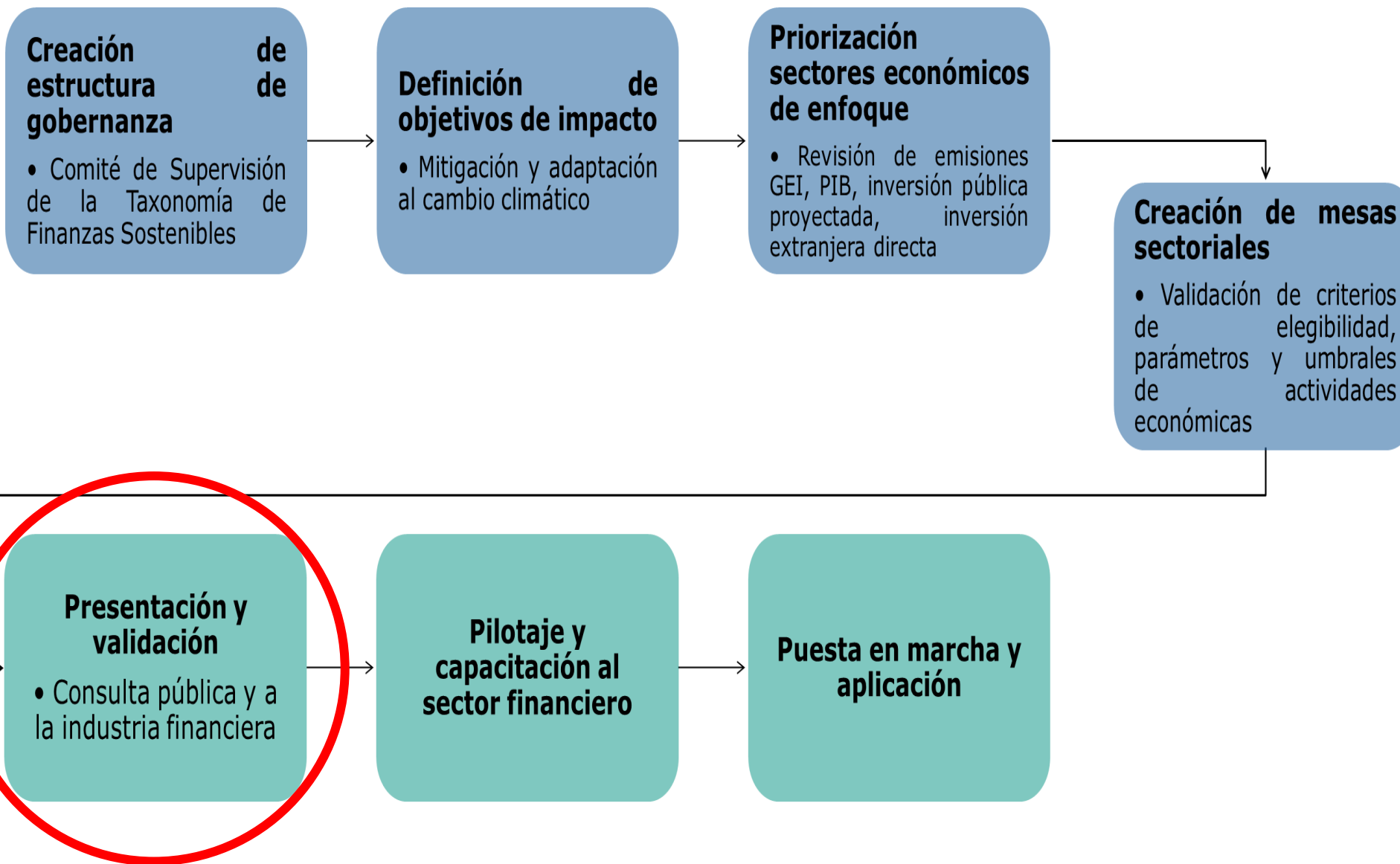

## Guía de mejores prácticas para gestión de RRCC

### Objetivo

Desarrollo de buenas prácticas para la gestión de riesgos, aprovechamiento de oportunidades y **mejora de la sostenibilidad**

### Alcance

- 13 mejores prácticas (150 lineamientos)
- Acatamiento voluntario y aplicación progresiva

# EL CAMINO QUE RECORREMOS...(cont.)

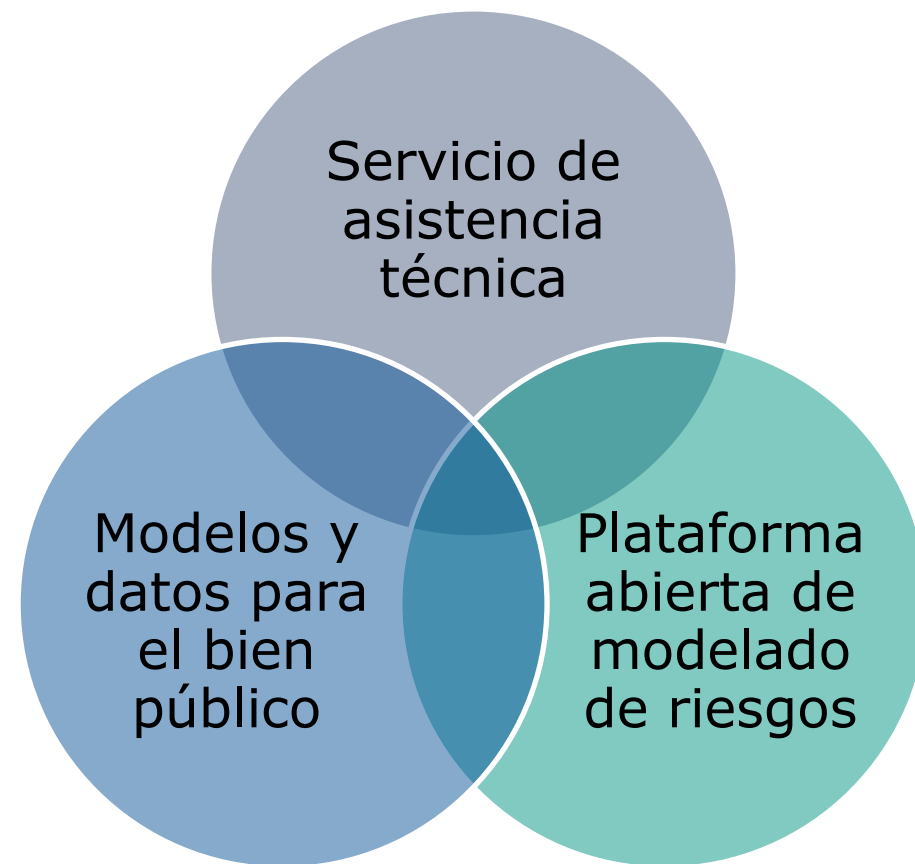

**Coordinación de iniciativas:** global, regional y nacional

**Protección financiera mediante mecanismos preestablecidos:** asistencia técnica, ayuda a primas y capital, instrumentos financieros.

**Proceso interno de país inclusivo y sistemático:** detectar vulnerabilidades y priorizar brechas de protección.



**SUGESE**

*Superintendencia  
General de Seguros*